



Manual do usuário  
WS-2398



Obrigado por adquirir o wearable **Sami** WS-2398. Leia as instruções cuidadosamente para obter os melhores resultados e guarde-as para referência futura.

### DESCRIÇÃO DO WEARABLE.

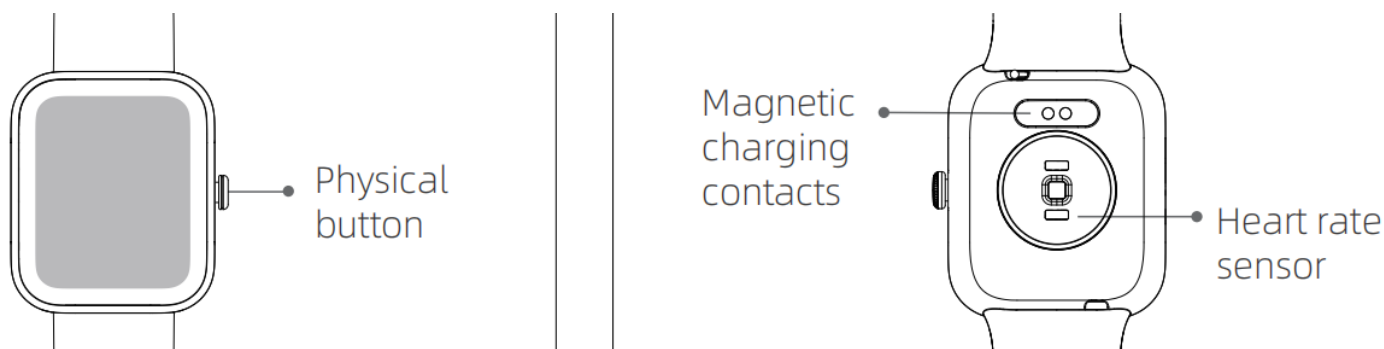

### CONTEÚDO.

Vestível, Cabo de carregamento magnético USB, manual de instruções.

### CARREGANDO.

Conecte o dispositivo a um computador ou laptop com o cabo magnético USB para carregar. Coloque a extremidade magnética do cabo USB em contato com os pontos de carregamento posicionados na parte traseira do seu dispositivo. Use apenas o cabo USB incluído com o wearable. Se você usar um adaptador de energia para carregar, a saída do adaptador de energia deverá ser de 5 V, 1A. Tempo de carregamento: **1-2** horas aprox. Carregue o dispositivo totalmente antes de usá-lo. Tome cuidado com o lado magnético do cabo, se você conectar à CA e entrar em contato com uma superfície

metálica, poderá danificar o cabo de carregamento.

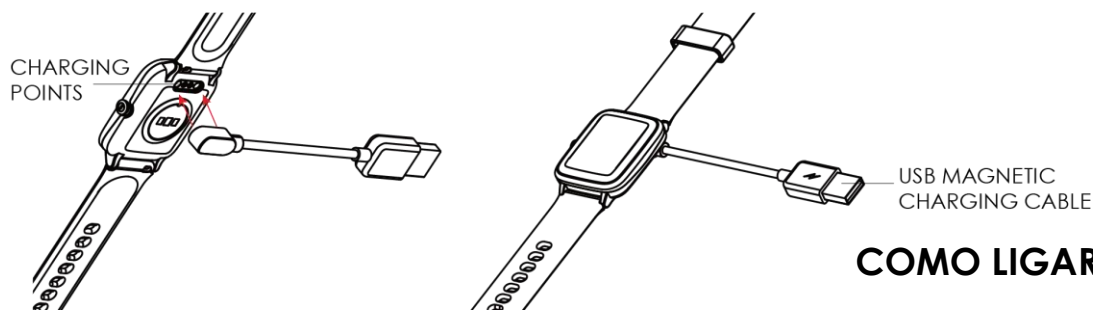

## COMO LIGAR/DESLIGAR?

- 1) Para ligar a banda inteligente, pressione longamente o botão lateral por alguns segundos. O botão lateral está situado à direita da tela.
- 2) Para desligar a smart band, enquanto o aparelho estiver no menu da tela inicial, deslize na tela da direita para a esquerda e depois de baixo para cima para alternar entre os diferentes menus do aparelho. Toque no ícone de configurações para entrar no menu de configurações, deslize novamente na tela de baixo para cima até ver o ícone de desligamento, toque no ícone e confirme para desligar para desligá-lo.

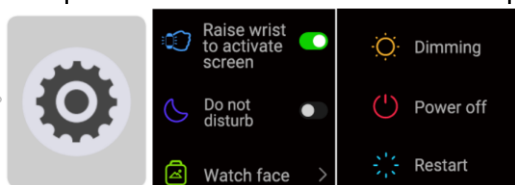

## COMO CONTROLAR?

Este dispositivo está equipado com uma tela de toque total e suporta controle de toque em tela inteira.

- 1) Na página inicial deslize a tela como no diagrama a seguir para entrar nas diferentes interfaces:

## TELA SENSÍVEL AO TOQUE

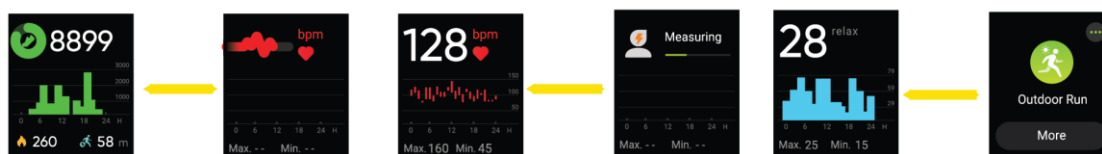

## PRESSIONE O BOTÃO

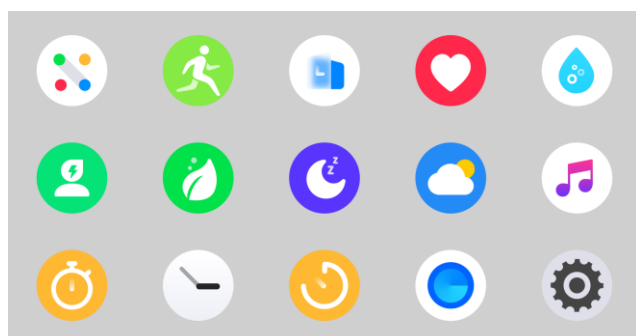

- 1) Toque rapidamente no ícone para selecionar/entrar nesse menu. Nos

submenus, deslize da esquerda/direita ou superior/inferior para ir para a página seguinte/anterior. Pressione rapidamente o botão lateral para retornar à interface anterior.

- 2) Na página inicial, mantenha pressionada a tela por alguns segundos até que ela diminua o zoom, deslize a tela para cima ou para baixo e selecione o estilo de relógio digital de sua preferência para alterá-lo.
- 3) Você pode baixar e instalar mais mostradores no mercado de discagem pelo aplicativo.

## COMEÇANDO:

### - Para Android

1) Como obter o APK de conexão BT ( **VeryFit** )

Procure o **VeryFit APP** na Play Store; baixe-o e instale-o em seu smartphone Android, ou acesse nosso **site [www.sami.es](http://www.sami.es)** e baixe o aplicativo.

2) Instalação do APK **VeryFit** .

Ao instalar o aplicativo **VeryFit** em seu Android, você deve permitir todas as permissões do aplicativo, permitir a execução automática deste aplicativo **VeryFit** .

Na primeira vez que você executar este **aplicativo VeryFit** , ele solicitará que você ative as notificações, toque em OK e toque em **VeryFit** e confirme OK. Você deve tocar em OK/Permitir/Emparelhar/Sim/Confirmar para qualquer solicitação pop-up. No gerenciamento de permissões do Android, conceda todas as permissões de aplicativos.

3) Como fazer o par wearable com seu smartphone Android?

\*Primeiro, ligue o Bluetooth do seu telefone.

\*Em segundo lugar, execute o aplicativo **VeryFit** no seu telefone, na página inicial do **VeryFit** , encontre a solicitação de emparelhamento definindo todos os valores solicitados e selecione **“assistir”** . Você deve ter a tela do relógio ligada e o APP irá procurar por novos dispositivos Bluetooth. Quando o dispositivo Bluetooth disponível for exibido, selecione **WS-2398** (o nome BT deste dispositivo). Selecione o dispositivo no aplicativo para emparelhá-lo. Selecione **“confirmar tick” no relógio** e o emparelhamento será concluído em alguns segundos. Ao emparelhar pela primeira vez, o aplicativo **VeryFit** solicitará que você ative o GPS e o Bluetooth e autorize o **VeryFit** a obter acesso ao serviço de localização enquanto usa o aplicativo. Aceite todos os pedidos para o correto funcionamento do dispositivo. Quando terminar, selecione OK/Confirmar/Permitir para qualquer solicitação pop-up.

4) Caso no relógio você tenha o QR CODE na tela, então no APP **VeryFit** clique no ícone de scan no canto superior esquerdo do menu e escaneie o qr code do relógio com a câmera.

**Importante** : Para habilitar todas as notificações ✓ de diferentes softwares como WhatsApp, Facebook, Skype, Twitter, você precisará ativar as notificações no APP manualmente. Na página inicial **do VeryFit** , selecione o ícone **“Dispositivo”** (situado na parte inferior direita da tela), →selecione **“WS-2398”** →selecione **“notificação de mensagem”** →ative **“Permitir notificação”** e ative todas as notificações do APP que deseja ativar. Para confirmar você deve clicar no ícone localizado no canto superior direito.

## - Para iPhone

1) Como obter o APP BT Connection ( **VeryFit** )

Procure o **VeryFit APP** na APP Store; baixe e instale em seu smartphone iOS

2) Instalação do APP **VeryFit** .

Ao instalar o aplicativo **VeryFit** em seu iOS, você deve permitir todas as permissões do aplicativo, permitir a execução automática deste aplicativo **VeryFit** .

Na primeira vez que você executar este **aplicativo VeryFit** , ele solicitará que você ative as notificações, toque em OK e toque em **VeryFit** e confirme OK. Você deve tocar em OK/Permitir/Emparelhar/Sim/Confirmar para qualquer solicitação pop-up. No gerenciamento de permissões do Android, conceda todas as permissões de aplicativos.

3) Como fazer o par wearable com seu smartphone Android?

\*Primeiro, ligue o Bluetooth do seu telefone.

\*Em segundo lugar, execute o aplicativo **VeryFit** no seu telefone, na página inicial do **VeryFit** , encontre a solicitação de emparelhamento definindo todos os valores solicitados e selecione "**assistir**" . Você deve ter a tela do relógio ligada e o APP irá procurar por novos dispositivos Bluetooth. Quando o dispositivo Bluetooth disponível for exibido, selecione **WS-2398** (o nome BT deste dispositivo). Selecione o dispositivo no aplicativo para emparelhá-lo. Selecione "**confirmar tick**" no relógio e o emparelhamento será concluído em alguns segundos. Ao emparelhar pela primeira vez, o aplicativo **VeryFit** solicitará que você ative o GPS e o Bluetooth e autorize o **VeryFit** a obter acesso ao serviço de localização enquanto usa o aplicativo. Aceite todos os pedidos para o correto funcionamento do dispositivo. Quando terminar, selecione OK/Confirmar/Permitir para qualquer solicitação pop-up.

4) Caso no relógio você tenha o QR CODE na tela, então no APP VeryFit clique no ícone de scan no canto superior esquerdo do menu e escaneie o qr code do relógio com a câmera.

\* Agora você pode começar a usar as funções desejadas da banda inteligente.

**Importante** : Para habilitar todas as notificações de diferentes softwares como WhatsApp, Facebook, Skype, Twitter, você precisará ativar as notificações no APP manualmente. Na página inicial **do VeryFit** , selecione o ícone "**Dispositivo**" (situado na parte inferior direita da tela), →selecione "**WS-2398**" →selecione "**notificação de mensagem**" →ative "**Permitir notificação**" e ative todas as notificações do APP que deseja ativar. Para confirmar você deve clicar no ícone ✓ localizado no canto superior direito

## CARACTERÍSTICAS DO PRODUTO

### BLUETOOTH (BLUE 5.0)

**TELA SENSÍVEL AO TOQUE.** Tela TFT LCD de 1,50" touch screen com vidro

### MOTOR VIBRANTE CONSTRUÍDO

### SENSOR DE FREQUÊNCIA CARDÍACA INCORPORADO

### SENSOR DE GRAVIDADE CONSTRUÍDO

### CONTROLE DE GESTO PARA ILUMINAR A TELA

### QUADRO MÉDIO DE ALUMÍNIO

### À PROVA DE ÁGUA 5 ATM

1) Exibição de hora/data/bateria

2) Dados de saúde

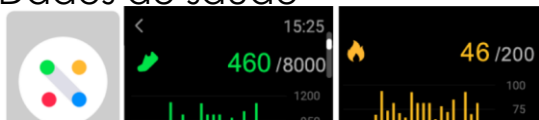

3) Esportes – diferentes modos esportivos, incluindo corrida ao ar livre/corrida interna/caminhada ao ar livre/caminhada interna/caminhada/ciclo ao ar livre/críquete/ioga/ciclo interno/treino/natação na piscina/natação em águas abertas/remo/elíptico.

Entre no modo esportivo selecionando o ícone de esportes, →selecione o tipo de esporte →entra na contagem regressiva de esportes automaticamente.

Durante os esportes, para pausar os esportes, pressione rapidamente o botão lateral e

para restaurar os esportes, pressione rapidamente o botão lateral novamente. Para terminar

esportes pressione longamente o ícone na tela e confirme o término.

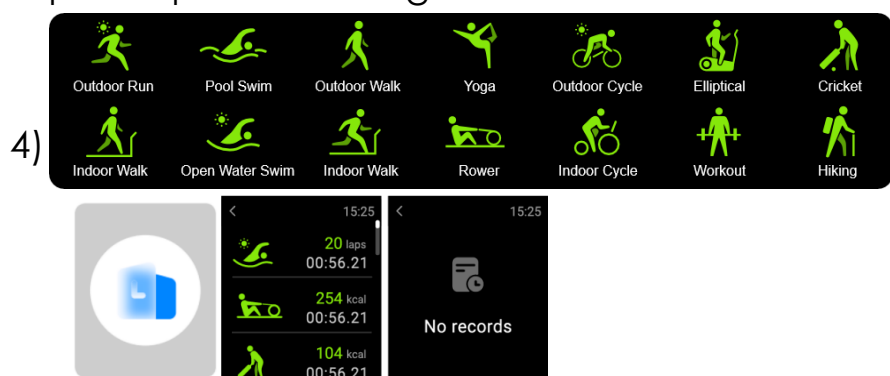

5) Frequência cardíaca



6) Oxigênio no sangue



7) Medida do nível de estresse

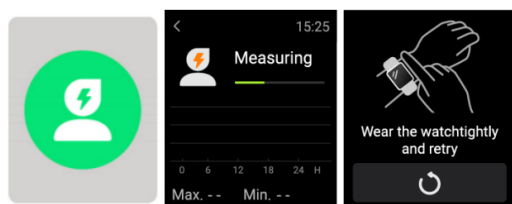

8) Treinamento respiratório: ajuda a regular sua respiração e relaxar seu humor.

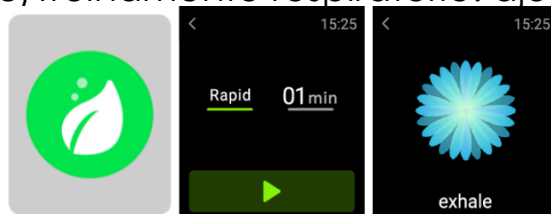

9) Dormir

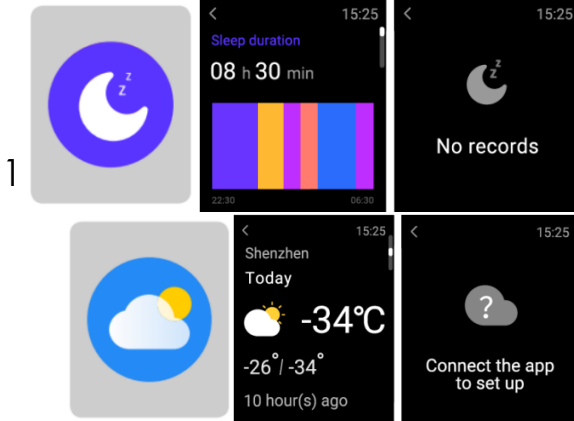

11) Controle de música – controle a música via bt no seu celular. O relógio não reproduz ou armazena música

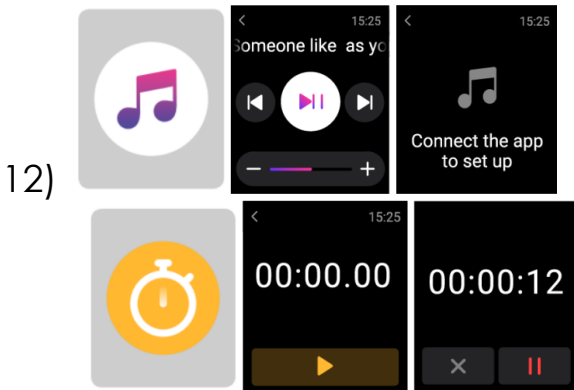

13) Despertador

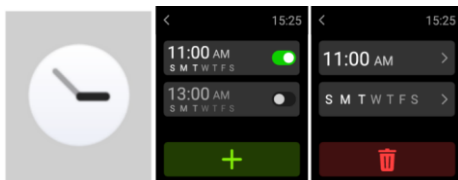

14) Cronômetro

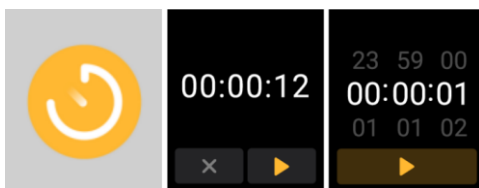

15) Encontrar telefone

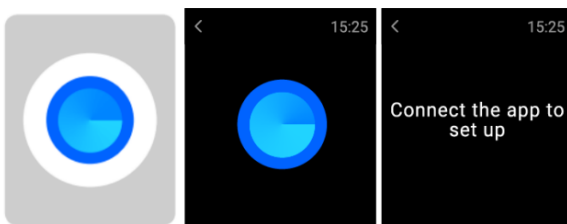

16) Configurações: Levante o pulso para ligar o relógio / Não perturbe / Mostrador do relógio / Escurecimento / Desligar / Reiniciar / Redefinir / Sobre

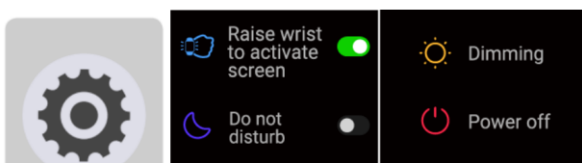

Os dados podem ser sincronizados do wearable para o smartphone no APK/APP **VeryFit** .

Seu smartphone será sincronizado quando o Bluetooth estiver emparelhado com este dispositivo.

## FUNÇÕES

**NOTIFICAÇÃO DE CHAMADA TELEFÔNICA** - lembrete vibratório para chamadas recebidas e exibição na tela. Esta função precisa ser ativada manualmente no APK/APP **VeryFit** .

**NOTIFICAÇÃO DE MENSAGEM** - lembrete vibratório para mensagens recebidas e exibição na tela, incluindo SMS, WhatsApp, Facebook, Twitter, mensagens do Skype, etc. Esta função precisa ser ativada manualmente no APK/APP **VeryFitPro** . Memória para 10 mensagens.

**TELAS DE RELÓGIO** (Diferentes relógios digitais domésticos) - Na tela inicial da banda inteligente, pressione longamente a tela por alguns segundos para alterar o estilo do relógio digital. Você também pode selecionar os dials da nuvem no APK/APP

**MONITOR DE SONO** - compatível com o relógio e APK/APP **VeryFit**

**ALARME CLOCK** - compatível com o relógio e APK/APP **VeryFit**

**ENCONTRE O DISPOSITIVO** (Procurando seu telefone celular) compatível com **VeryFit** APK/APP

**LEMBRETE SEDENTÁRIO (LEMBRE DE MOVER)** – configure-o no APK/APP **VeryFit**

**Modo Não perturbe** – configure-o no APK/APP **VeryFit**

**CONTROLE DE GESTO** (Levante a mão para iluminar a tela).

**GPS MAP TRACE:** visualize-o no BT APP/APK **VeryFit** quando você pratica esportes.

## ESPECIFICAÇÕES TÉCNICAS:

**Tela de exibição:** Tela LCD TFT de 1,50". Tela sensível ao toque colorida

**Resolução da tela:** 240x280pixels .

**Memória interna** : 64Mb nem Flash

**MCU:** Nórdico GR5515

**Sensor de toque:** CST716SE (hynitron)

**Aceleração e giroscópios:** STK8321 (sitronix-sensorek)

**Sensor de frequência cardíaca:** HX3690Q

**Porta de E/S de carga:** cabo de carregamento magnético USB

**Battery:** Construído em polímero de lítio 300mAh

**Tempo de espera:** 20-25 DIAS

**Tempo de trabalho:** 8-12 DIAS

**Bluetooth:** BLE 5.0

**Classificação de resistência à água** : **5ATM** este dispositivo resiste a 50 metros à prova d'água (5ATM). Não é válido para banho de água quente devido ao vapor.

**Peso:** 31g

# Declaração de conformidade

Por meio deste nós,

Nome do fabricante: SANTOSHI SL  
Endereço: CALLE FELIPE ASENJO N.56  
CEP da cidade: 28947 - FUENLABRADA ( MADRID)  
País: SPAIN

declaramos que esta DoC é emitida sob nossa exclusiva responsabilidade e que este produto:

Descrição do produto: Banda inteligente  
Designação(ões) de tipo: WS-2398  
Marca comercial: SAMI WEARABLE

está em conformidade com a legislação de harmonização relevante da União:

**DIRETIVA EMC 2014/30/EU**

**DIRETIVA LVD 2014/35/UE**

**Padrão CE (RED): DIRETIVA 2014/53/EU**

**Padrão RoHS: 2011/65/EU: (RoHS) Restrição de Substâncias Perigosas.**

**com referência aos seguintes padrões aplicados:**

EN 60950-1: 2006+A11:2009+A1:2010+A12:2011+A2:2013

EN 62479:2010

EN 301 489-1 V 2.1.1(2017-02)

EN 301 489-17 V 3.1.1(2017-02)

EN 300 328 V 2.1.1(2016-11)



Assinatura

Nome completo: VISHAL MIRPURI

Cargo: ADMINISTRADOR

Data: 15/11/2025

Email soporte: info@sami.es